



– sammen om landbrug og natur

# Naturpleje og genopretning i samarbejde mellem landmand og kommune

Af Bo Levesen, Vejle Kommune  
På Økologikongres 2013



## ***Det store mål:***

En mere varieret og mangfoldig natur!

## ***Udfordringer:***

Vigtigste overordnede trusler mod den biologiske Mangfoldighed på verdensplan:

- Tab af levesteder
- Introduktion af nye (invasive) arter



– sammen om landbrug og natur

## Historisk tilbageblik meget kort...

Ingen bonde har nogensinde afgræsset enge og overdrev for orkideernes skyld..

Men den historiske drift med græsning og høslæt lignede den de store vilde græssere lavede inden det tamme kvæg begyndte at græsse

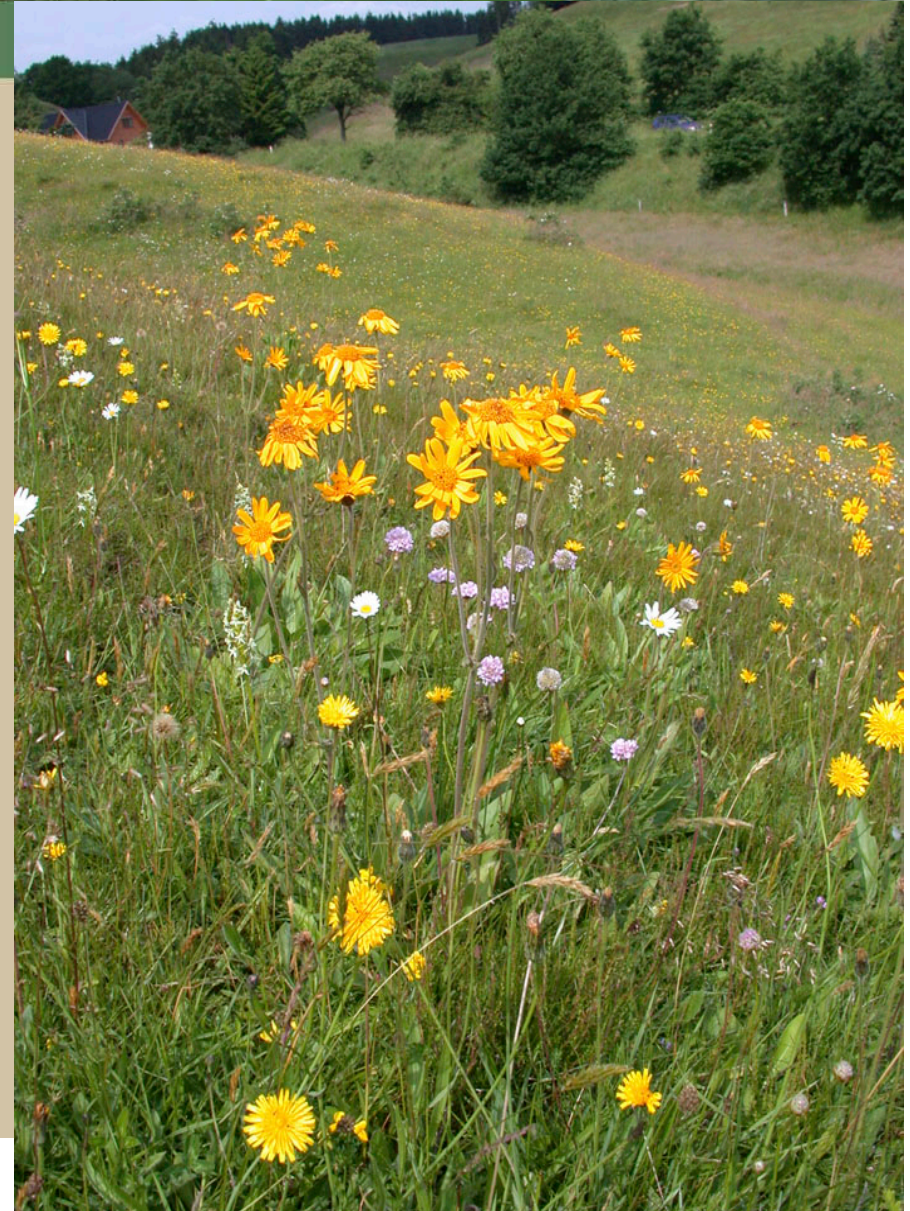



– sammen om landbrug og natur

På overdrevet til højre er der registreret 150 vilde planter, det er 15 % af DKs oprindelige vilde planter. Heraf 5 arter af orkideer.

Alt dette står på kun 5 hektar!

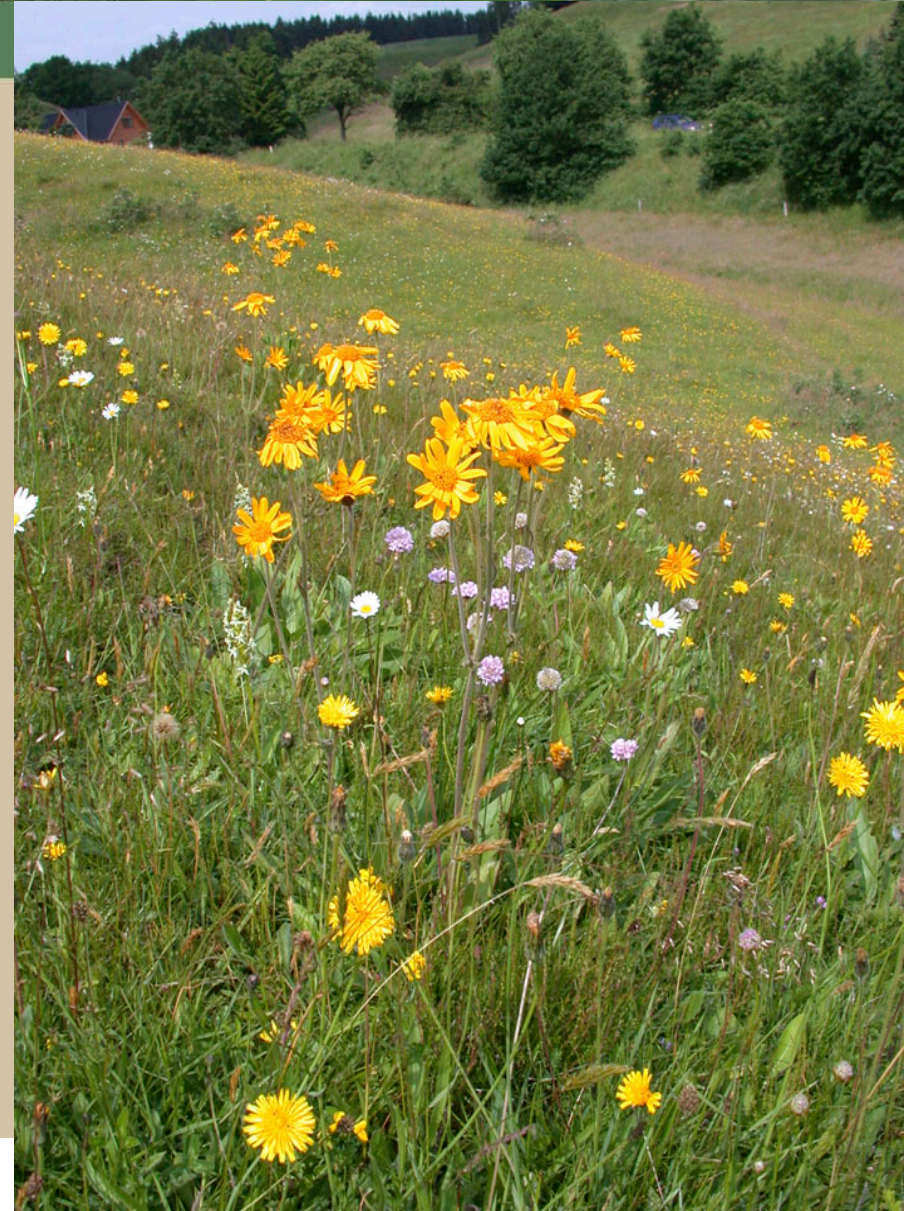



– sammen om landbrug og natur

## Antal vilde plantearter fordelt på naturtyper i DK

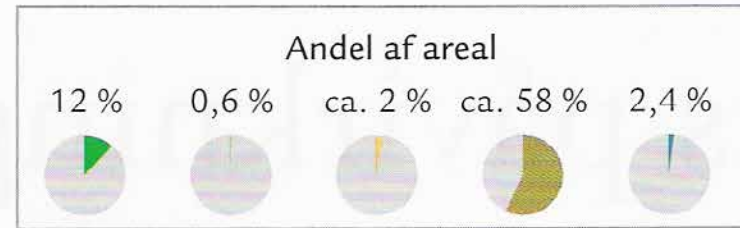

Antal arter

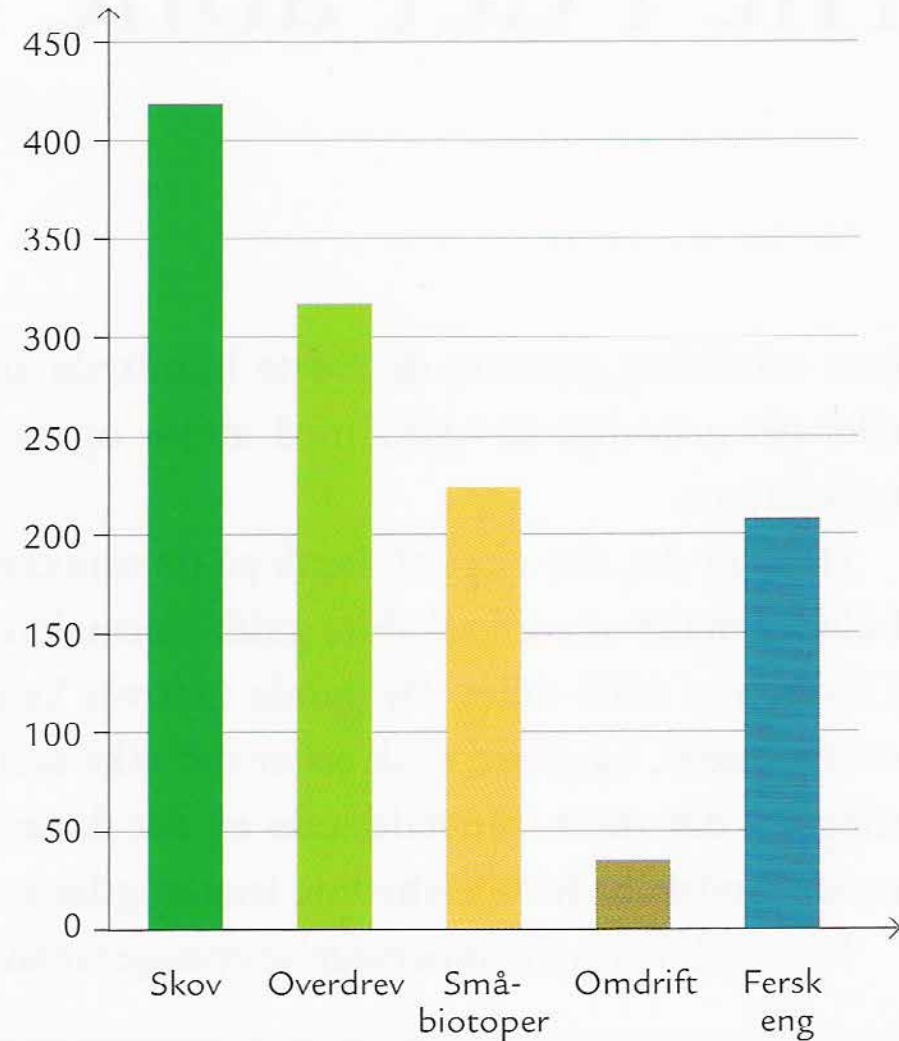



# Grundlov for Pleje og udvikling af naturen

## Brandmandens lov

1. Bevar	eksisterende biotoper. Bevar den oprindelige og mest værdifulde natur
2. Beskyt	velbevarede biotoper mod påvirkning fra dyrkningsfladen. Reducér den skadelige påvirkning på naturen.
3. Genopret	naturmæssigt forringede biotoper. Genopret, hvor der er sket skader.
4. Nyetabler	nye naturområder i sammenhæng med eksisterende.



– sammen om landbrug og natur

## Eksempler på gennemførelse af NATURA2000 projekter

Øvre Grejs Ådal og Egtved Ådal



## Grejs Ådal

Hvordan sikrer vi at der udvikles en god natur i Grejs Ådal fra Fårup Sø til Hopballe Mølle?

Dette gøres ved at lave et fælles projekt i samarbejde med Lodsejerne og med plads til individuelle handlemuligheder





– sammen om landbrug og natur

## SMART-Natura et EU-Life projekt:

- 3-årigt projekt under Life+ Information & communication
- Forventet afslutning sidst i 2015
- Bag projektet står Vejle Kommune og Videncentret for Landbrug (VFL), Skejby



## Formål og perspektiv:

- Handleplaner skal sikre naturkvaliteterne indenfor Danmarks 242 Natura2000-områder.
- Alle handleplaner er baseret på frivillighed!
- Målet med projektet er at udvikle en metode til på effektiv vis at nå målene i handleplanerne



## Vigtige elementer i projektet

- Opsamle erfaringer fra praksis i to pilotområder
- At indsamle viden fra kommuner og konsulenter landet rundt
- At formidle viden til / mobilisere konsulenter og myndigheder til gennem inddragelse af lodsejerne at få gennemført handleplanerne

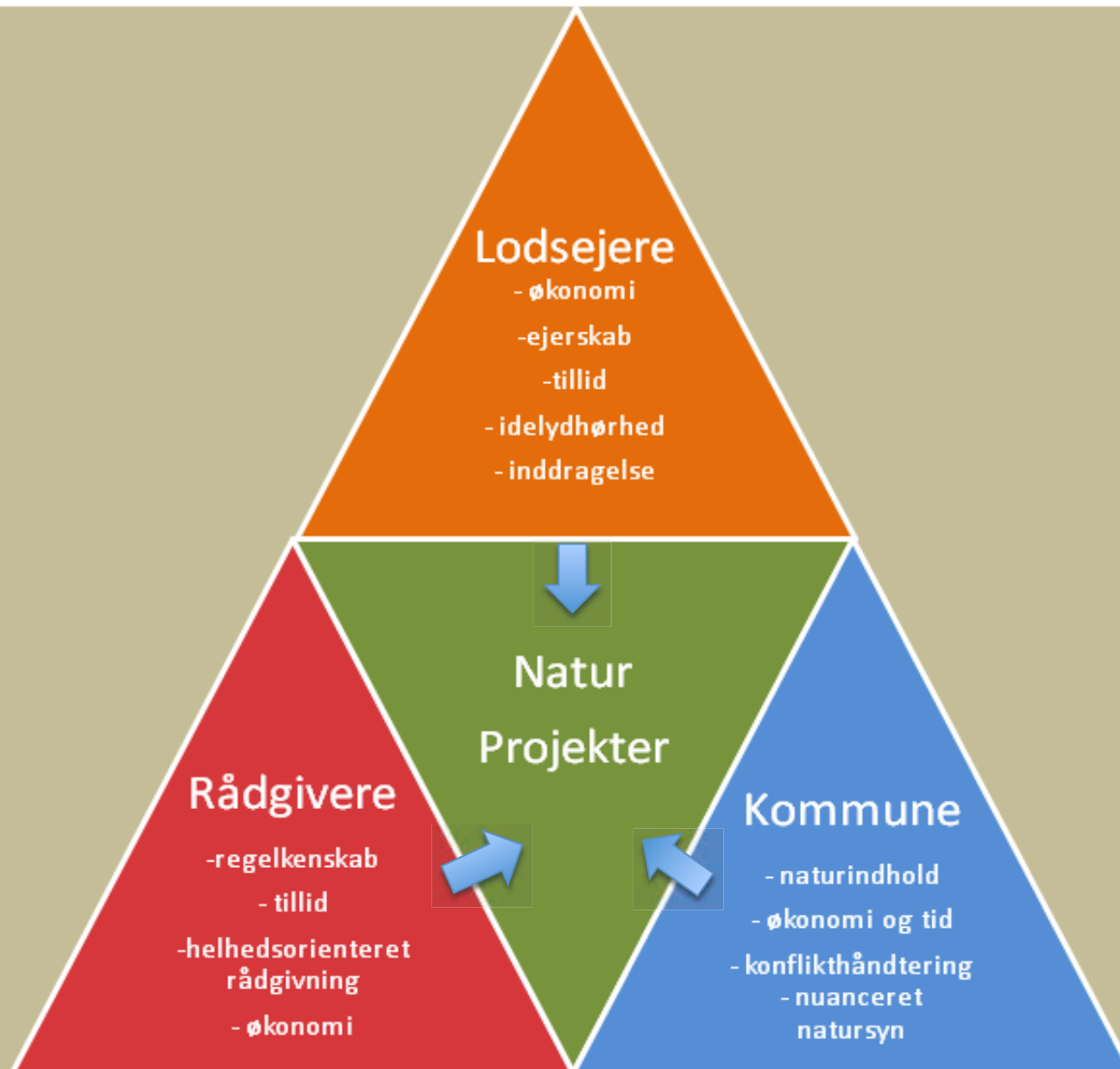

Model 1: Naturprojektets grundliggende præmis



# Smart-Natura.dk



– sammen om landbrug og natur

- ▶ Forside
- ▶ Om projektet
- ▶ Pilotområder
- ▶ Nyheder
- ▶ Presseomtale
- ▶ Kontakt
- ▶ Links

## Velkommen til et naturligt samarbejde

Smart Natura har som mål at udvikle og implementere værktøjer, der kan sikre en smidig og omkostningseffektiv drift og pleje af de unikke naturtyper, som findes i Danmarks 246 Natura 2000-områder.

Projektet bygger på en opfattelse af, at dialog og samarbejde mellem myndigheder, rådgivere og lodsejere leder til de bedste resultater for alle parter.

Bag projektet står Vejle Kommune og Videncentret for Landbrug. Projektet løber frem til udgangen af 2015 og er støttet af EU.



Del med andre



Seneste nyt

Omtale af Smart Natura i DR-P4:

[Nyt samarbejde om naturen](#)

Video om Natura 2000



Smart Natura er et projekt, der gennem samarbejde og aktiv lodsejerinddragelse skal sikre en smidig og omkostningseffektiv drift og pleje af de unikke naturtyper, som findes i Danmarks 246 Natura 2000-områder.





– sammen om landbrug og natur

# Grejs Ådal



Ollerup Kær



Lerbæk Mølle



– sammen om landbrug og natur

## Målet med projektet

At sikre og udvikle en god natur i Grejs Ådal  
fra Fårup Sø til Hopballe Mølle

Dette gøres ved at lave et fælles projekt med plads  
til individuelle handlemuligheder



## Natura2000 handleplan Øvre Grejs Ådal

- er en udmøntning af de danske vand- og naturplaner

Planen beskriver hvordan kommune og Naturstyrelse vil sikre at naturtyper og planter og dyr opnår eller sikres en **”gunstig bevaringsstatus”**

Inden 2015 i Grejs Ådal:

Areal med tidvis våd eng skal øges med 5-10 ha

Areal med rigkær øges med 3-7 ha

Væsentligste pleje for at nå gunstig status:

**Græsning og høslæt**

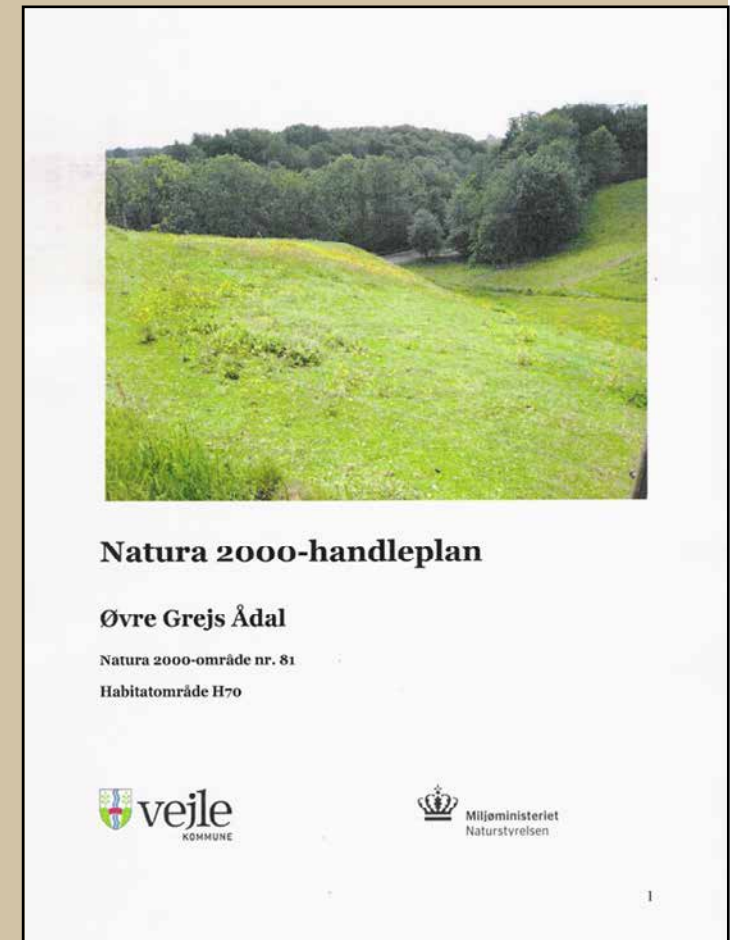





Overdrev  
( sure overdrev)  
(kalkoverdrev)







– sammen om landbrug og natur

## Tidvis våde enge





– sammen om landbrug og natur

## Rigkær





– sammen om landbrug og natur

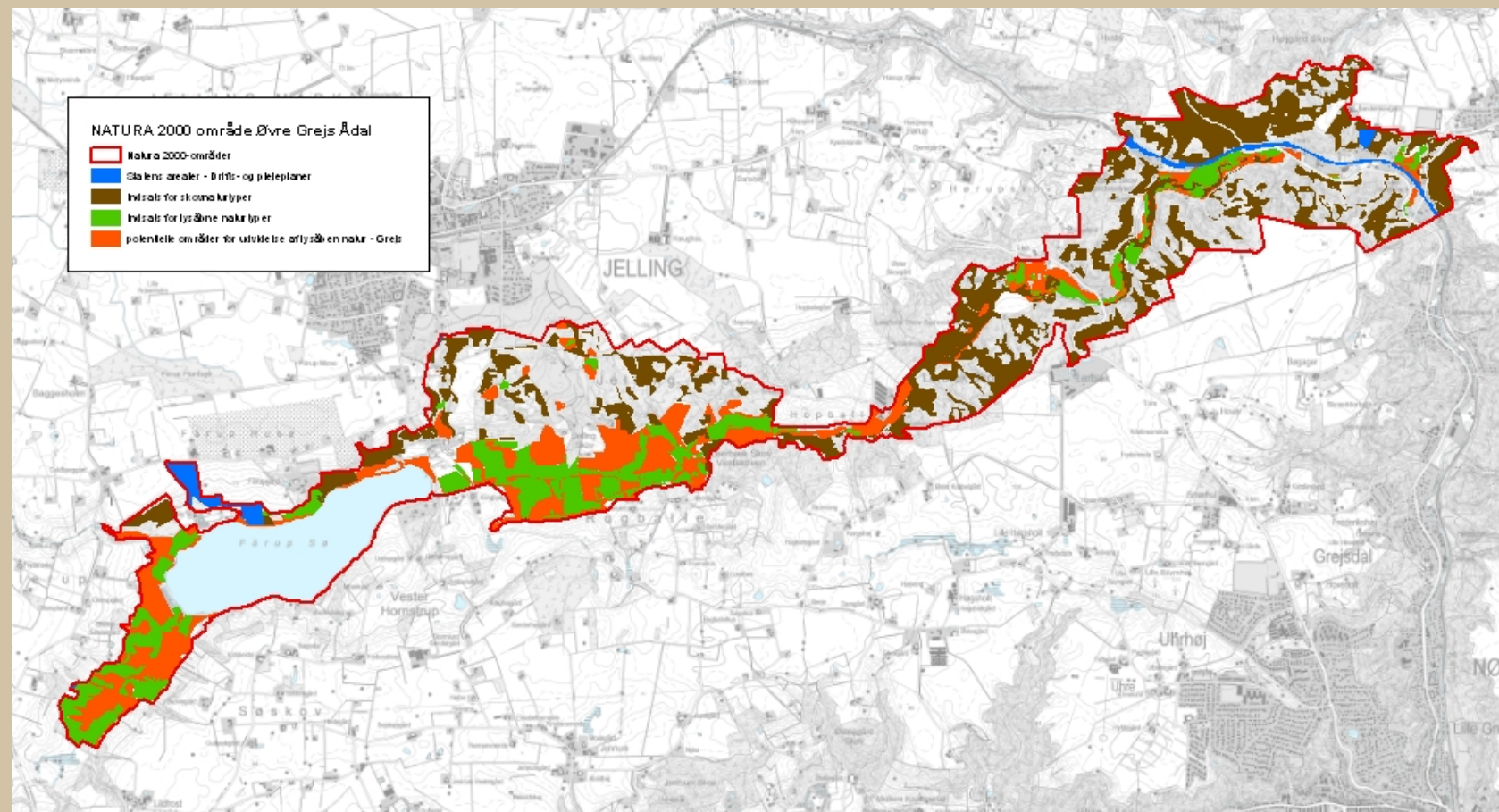



– sammen om landbrug og natur

Areal:

Ca. 100 ha

Antal lodsejere:

21

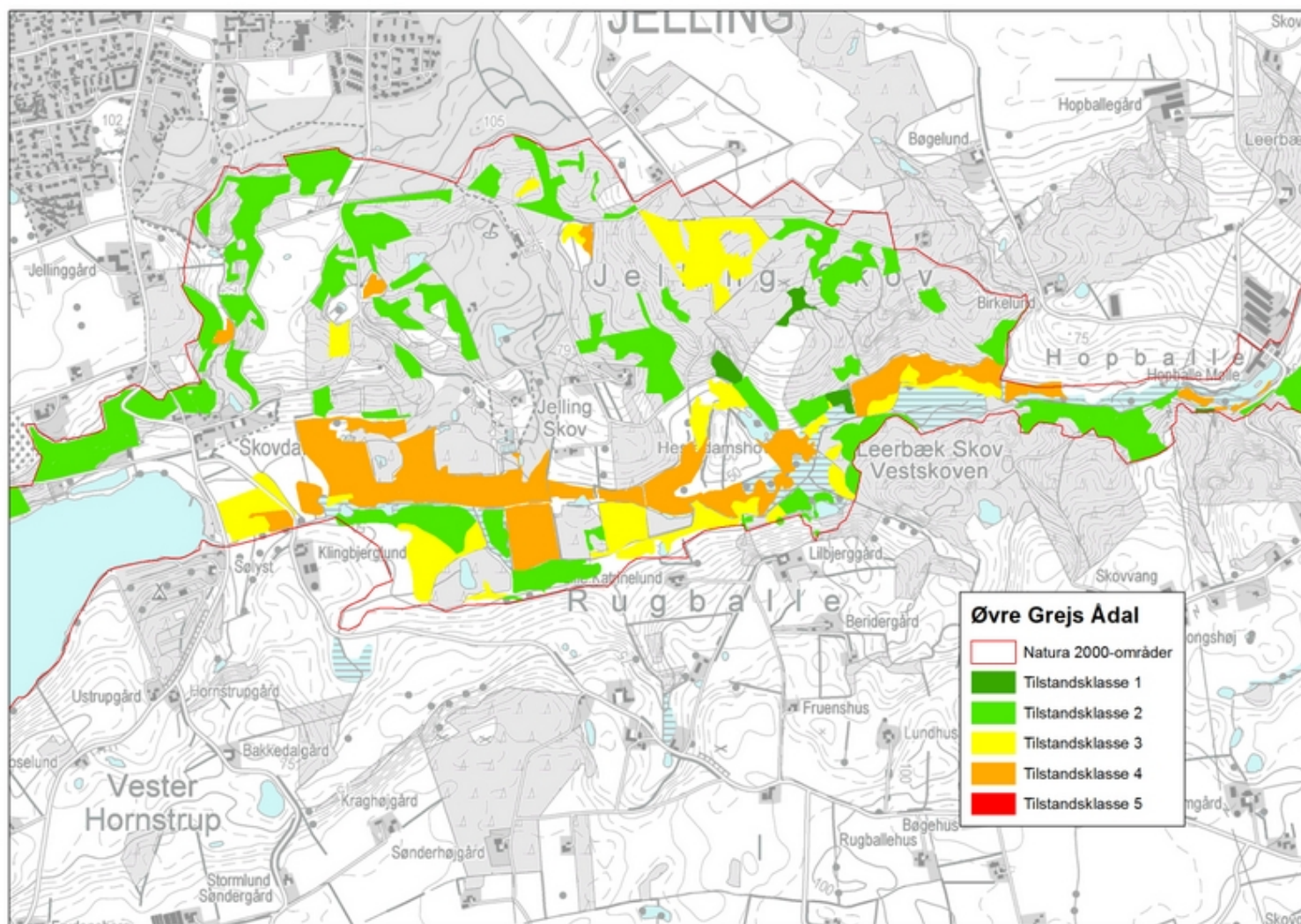



– sammen om landbrug og natur

Areal:

Ca. 100 ha

Antal lodsejere:

21

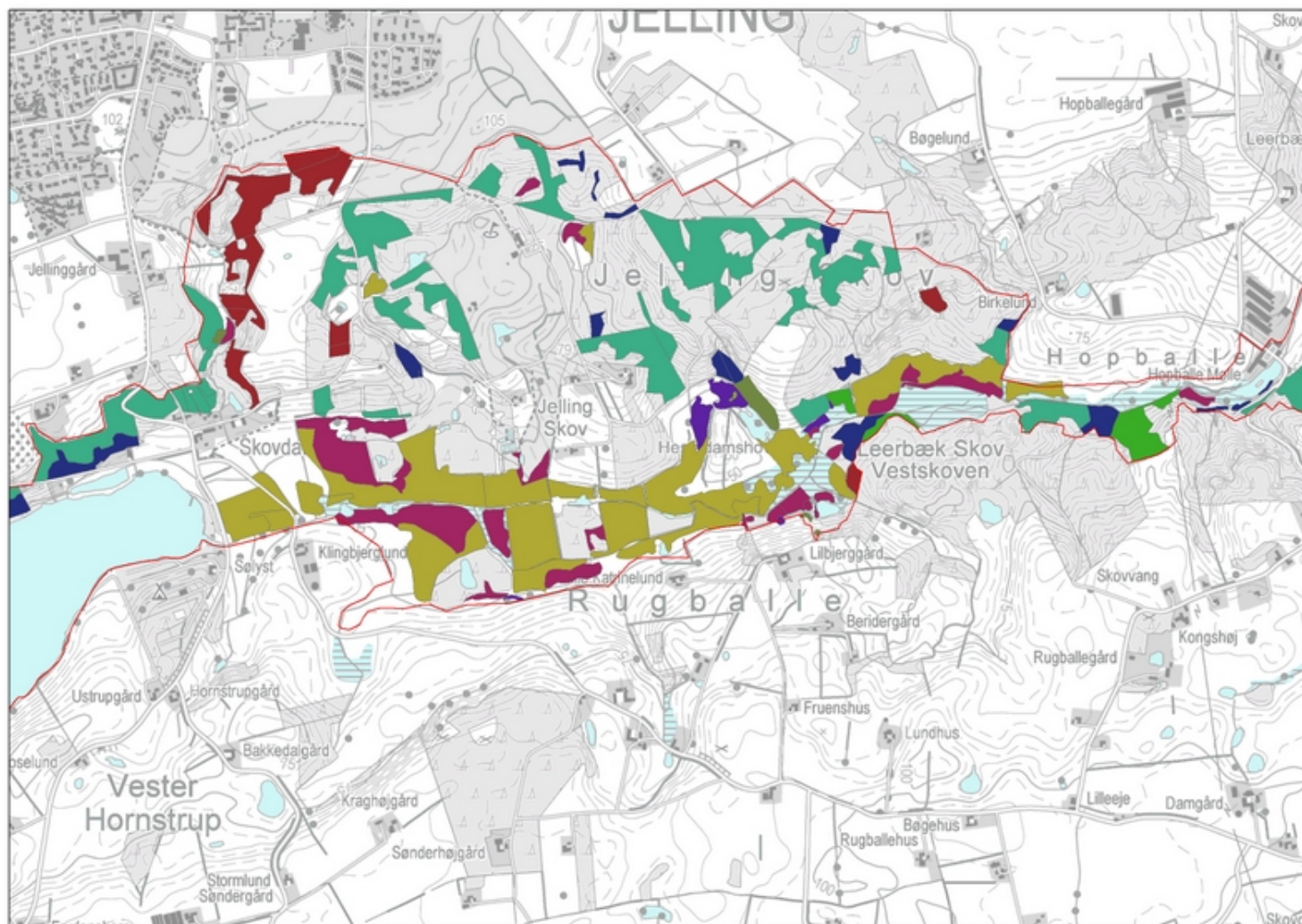



## Udfordringer med vand i Grejs Ådal i 2012







## Økonomi i projektet

To faser : anlæg og drift

Anlæg: Udgifter til rydning og hegning kan dækkes 100 %  
Der er gratis konsulenthjælp til at få lavet ansøgningen  
om penge til rydning og hegning

Drift: Der kan søges om plejetilskud



– sammen om landbrug og natur

## Tilskud til græsning / høslæt

Danmarks Miljøportal  
Data om miljøet i Danmark

[Forside](#) [Nyheder](#) [Driftsstatus](#) [Dataansvar](#) [Support](#) [Vejledning](#)

Arealinformation

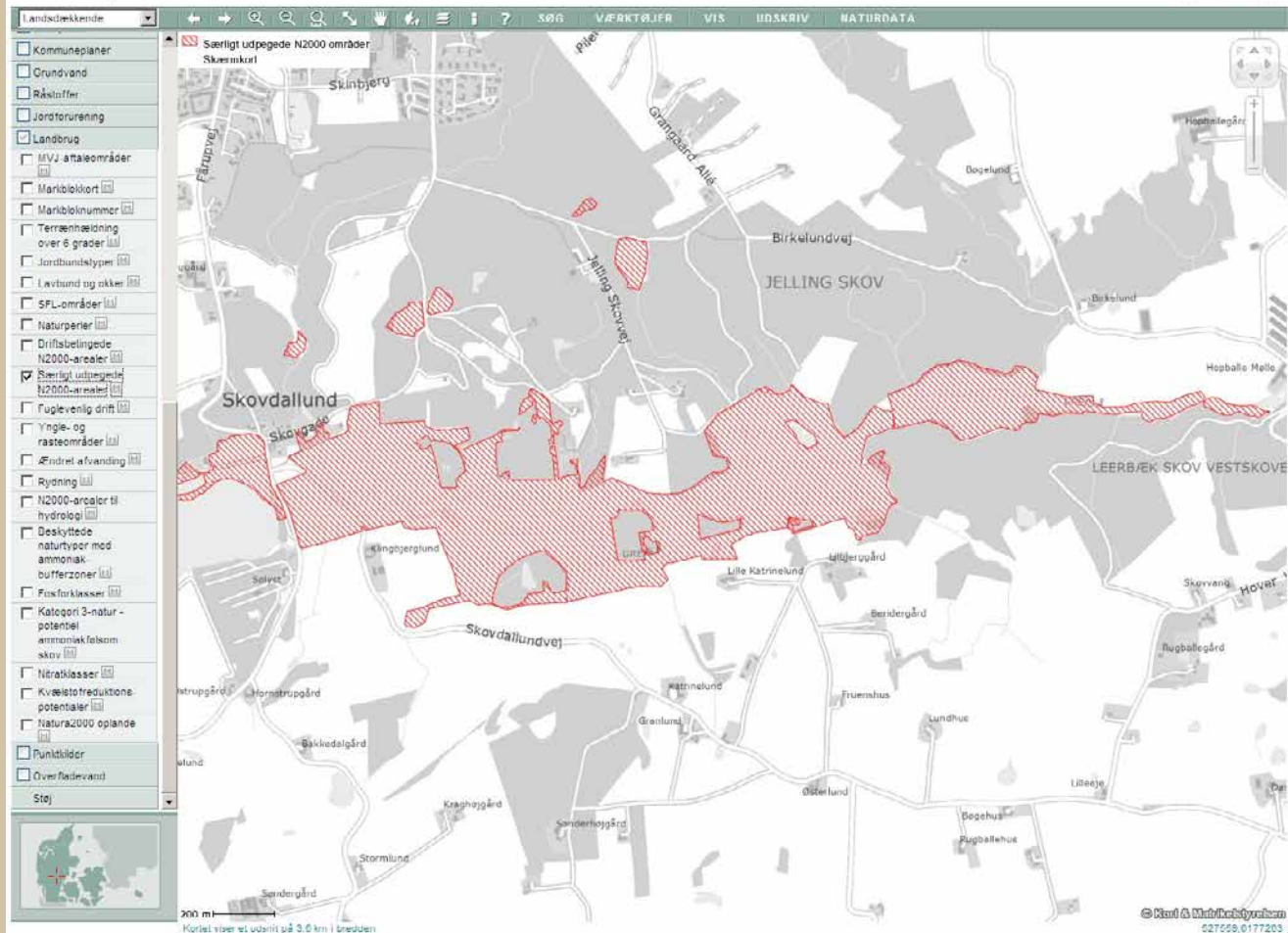



– sammen om landbrug og natur

# Tilskud til rydning

Danmarks Miljøportal  
Data om miljøet i Danmark

[Forside](#) [Nyheder](#) [Driftsstatus](#) [Dataansvar](#) [Support](#) [Vejledning](#)

[Arealinformation](#)

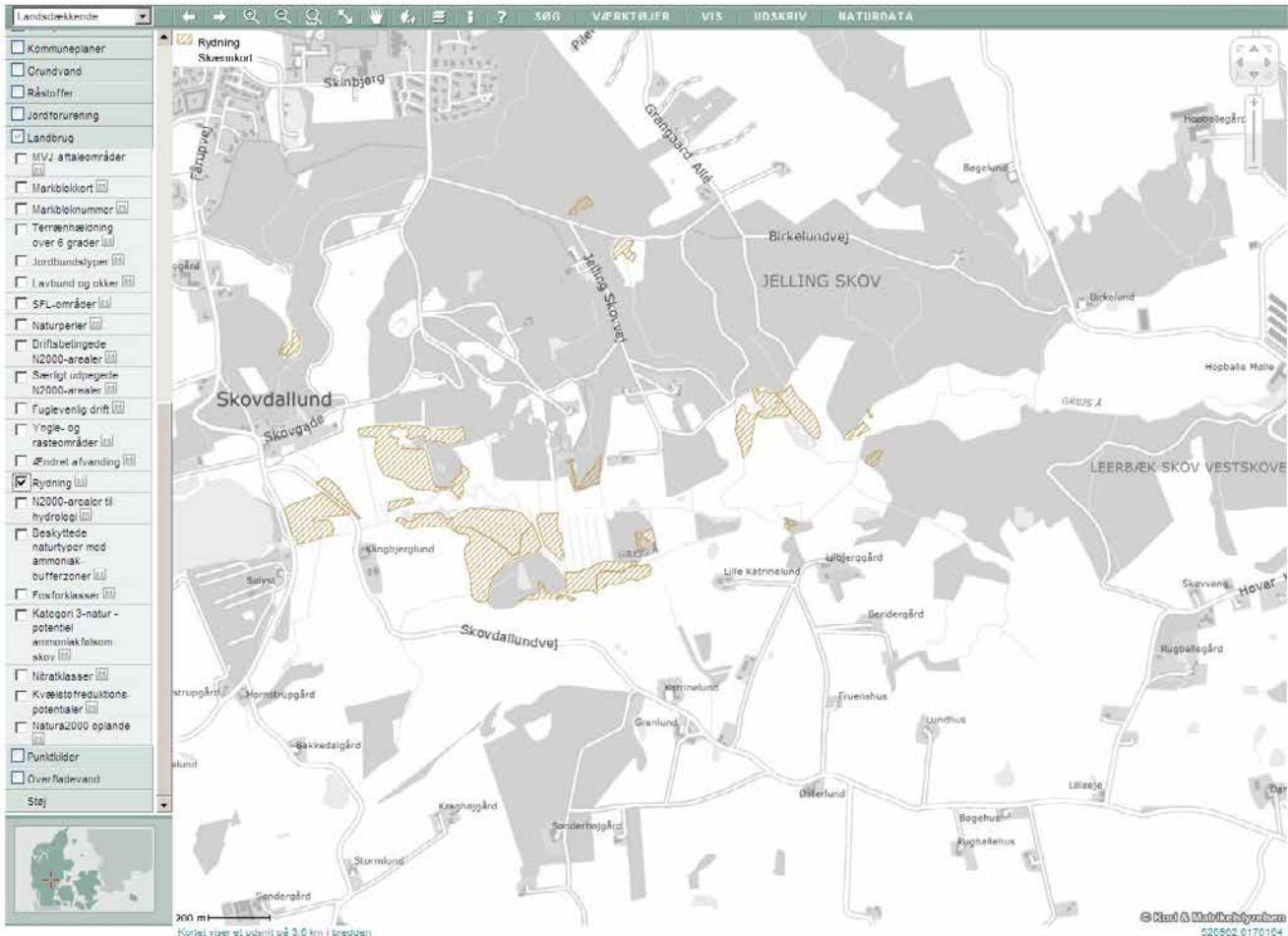



– sammen om landbrug og natur

## Tilskud til bedre vandstandsforhold

Danmarks Miljøportal  
Data om miljøet i Danmark

[Forside](#) [Nyheder](#) [Driftsstatus](#) [Dataansvar](#) [Support](#) [Vejledning](#)

Arealinformation

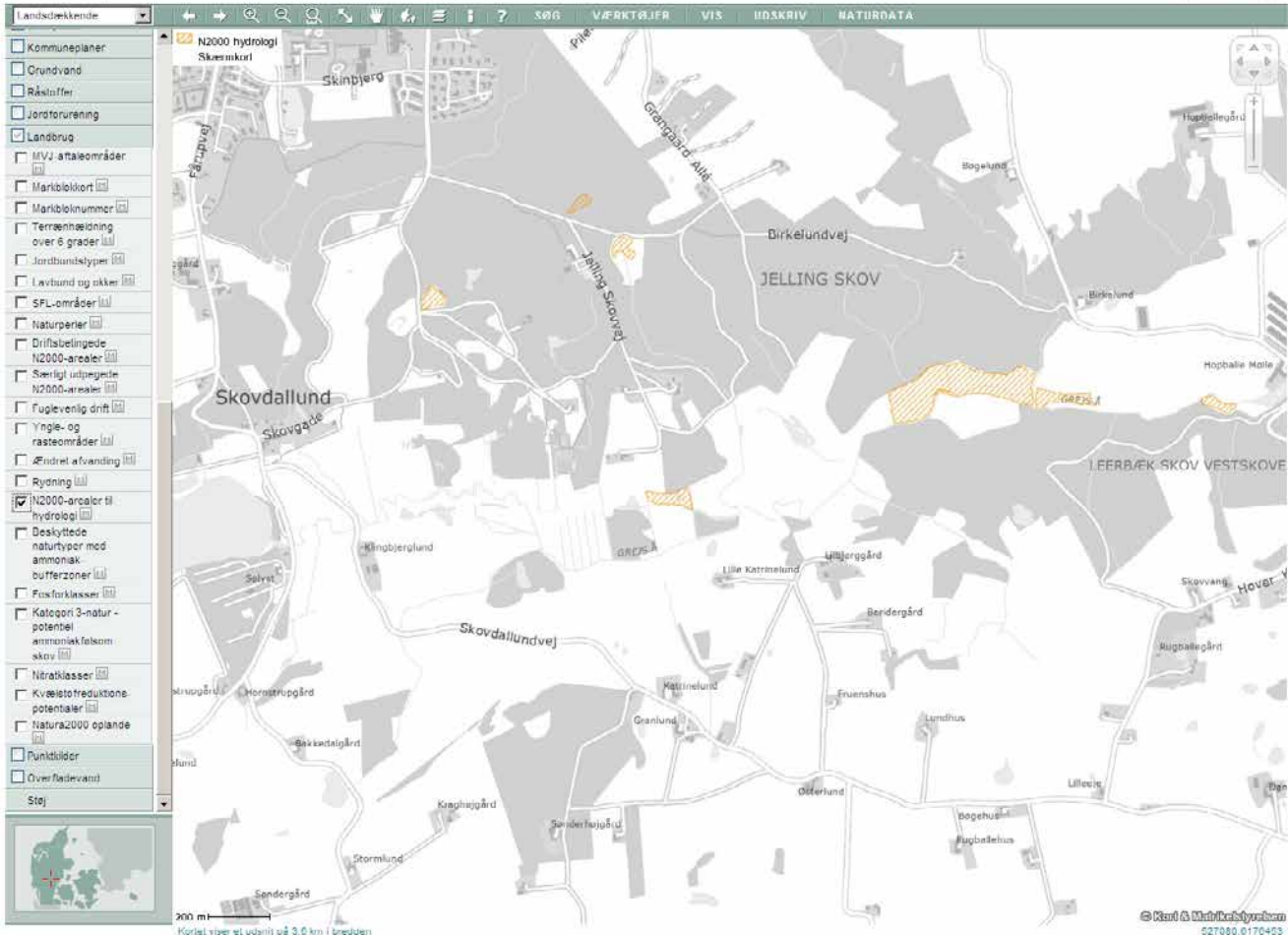



– sammen om landbrug og natur

## Tidsplan

### Udarbejde fælles ansøgning

Januar-februar 2013: køkkenbordsmøder med lodsejere

Marts 2013: fællesmøde om oplæg til projektforslag

Ultimo april 2013: ansøgning om midler sendes til Naturerhverv

Oktober 2013: Tilsagn.

### Realisering:

Udbud på arbejdet efterår 2013.

Anlæg forår 2014.





– sammen om landbrug og natur

# Egtved Ådal



*Bidalgård*



*Refsgårde*



*Skadbjerg*



– sammen om landbrug og natur

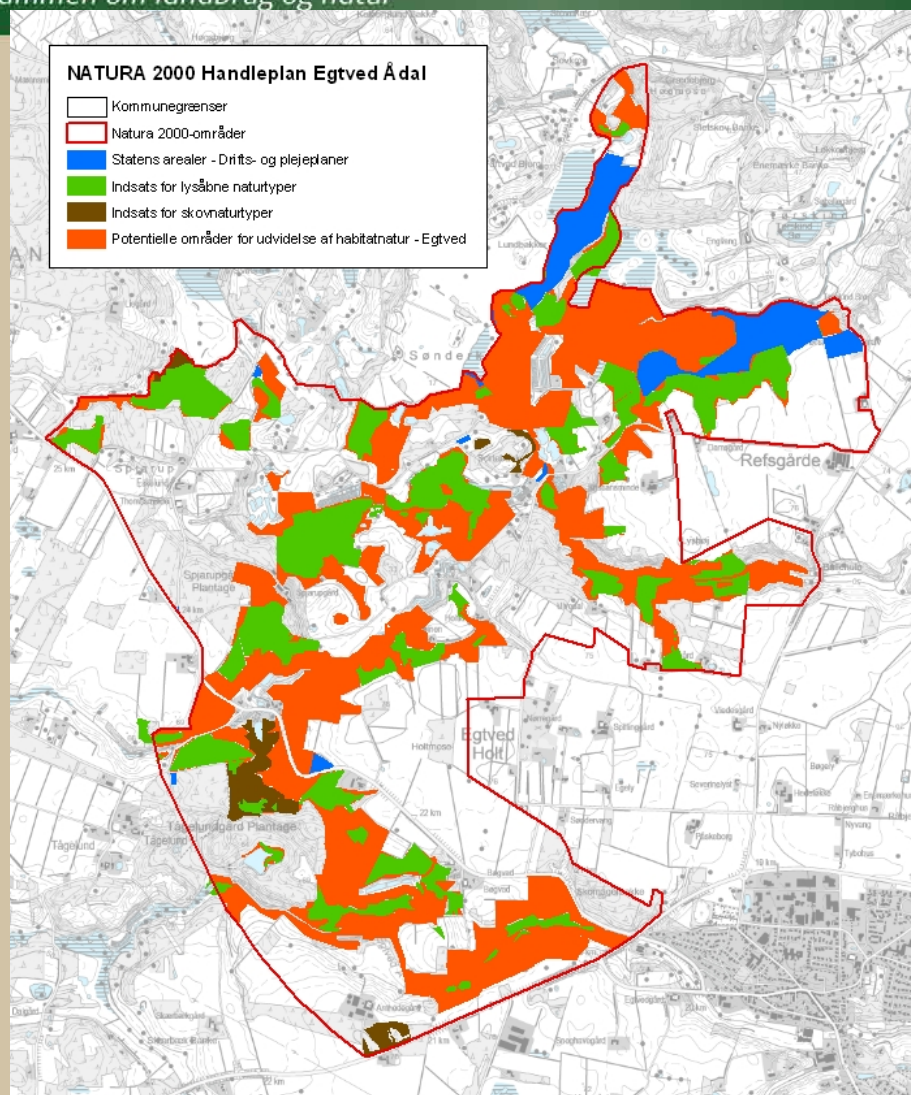





– sammen om landbrug og natur

1-3 lodsejere  
pr område

Område  
størrelser  
ofte  
over 10 ha

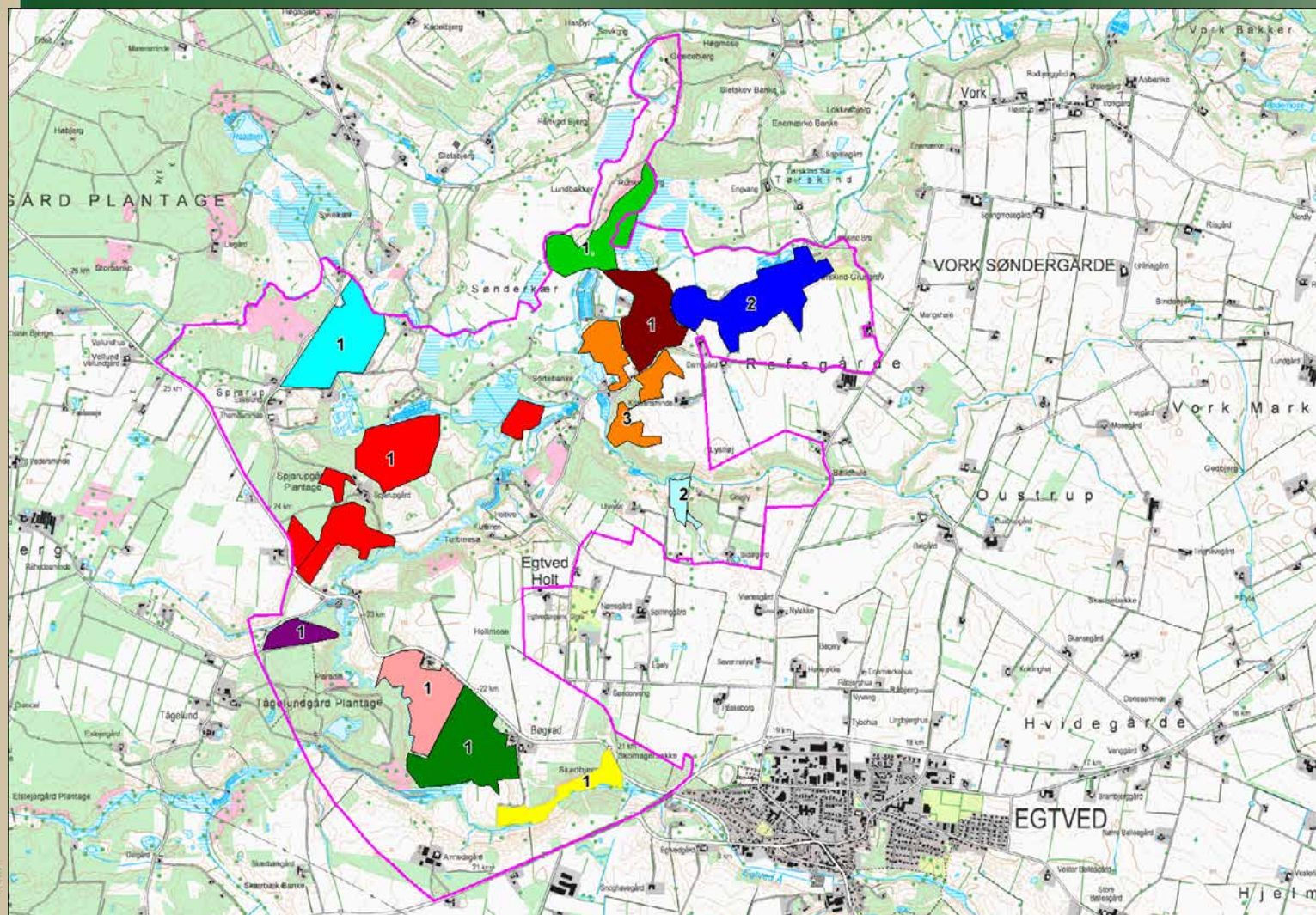



## Status for tiltag

### Grejs Ådal

Der er gennemført eller opnået tilsagn på hegning rydningsprojekter på i alt 109 ha i 2013-2014

### Egtved ådal

Der er gennemført eller opnået tilsagn på hegning rydningsprojekter på i alt 136 ha i 2012-2014



## Udfordringer med pleje og afledt drift

Behov for efterpleje ved rydninger

- Hvordan og hvem betaler?
- Andre typer af græssere?

Sikre kontinuitet i den fremtidige drift

- Samarbejde mellem lodsejere, rådgivere og kommunen



– sammen om landbrug og natur

## Græsningsprojekt, Sellerup Enge Ved Vejle Fjord

20 lodsejere har etableret et græsningssselskab

80 ha enge skal hegnes og ryddes for pil.

Der er givet tilsagn fra Naturerhverv Til projektet

Som en del af projektet tænkes også etableret et kogræsserlaug For beboere i Brejning

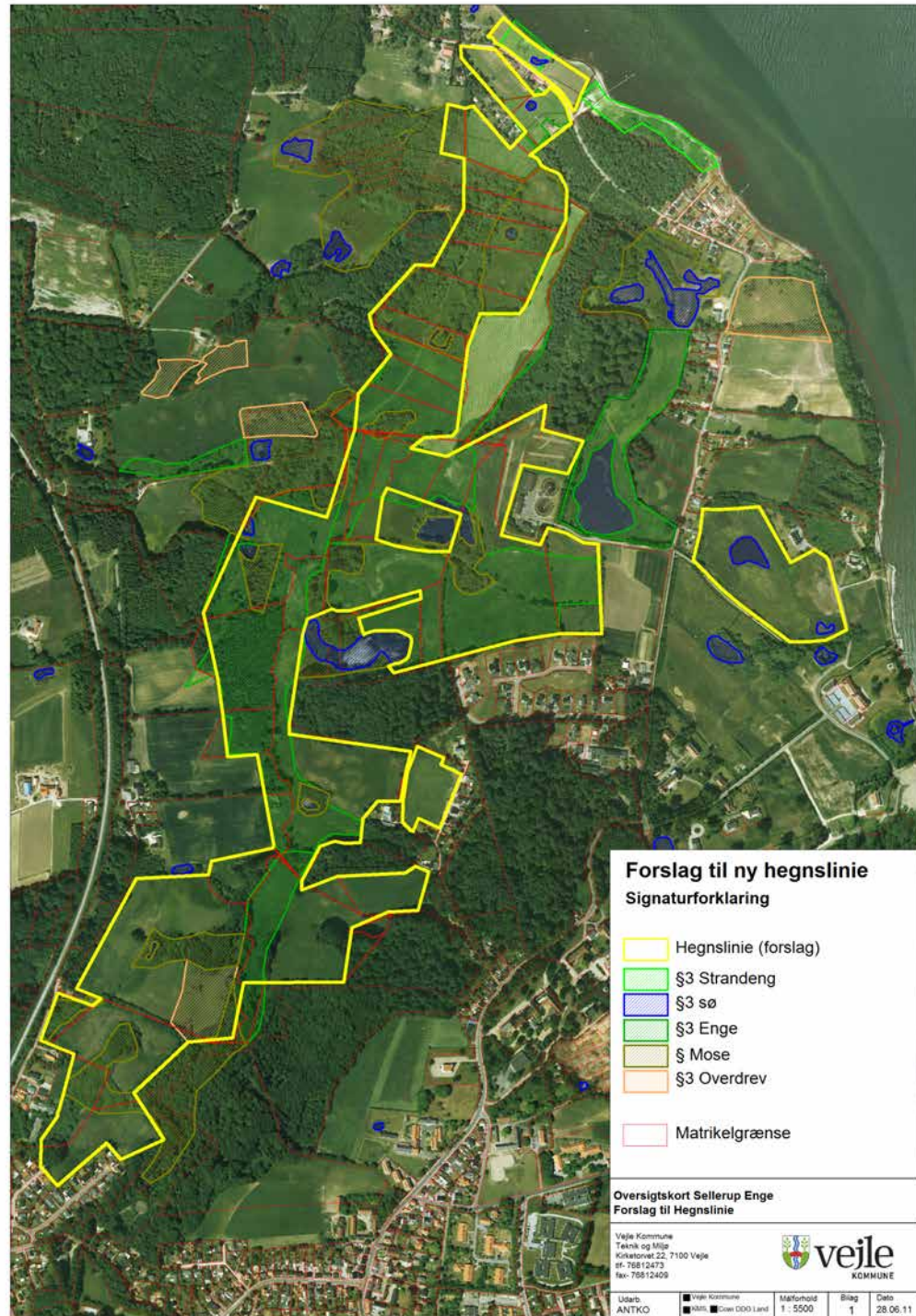

Du er her: Forside > Ud i naturen > Giv naturen en hånd > Start dit eget projekt

## Kogræsserforeninger i Danmark

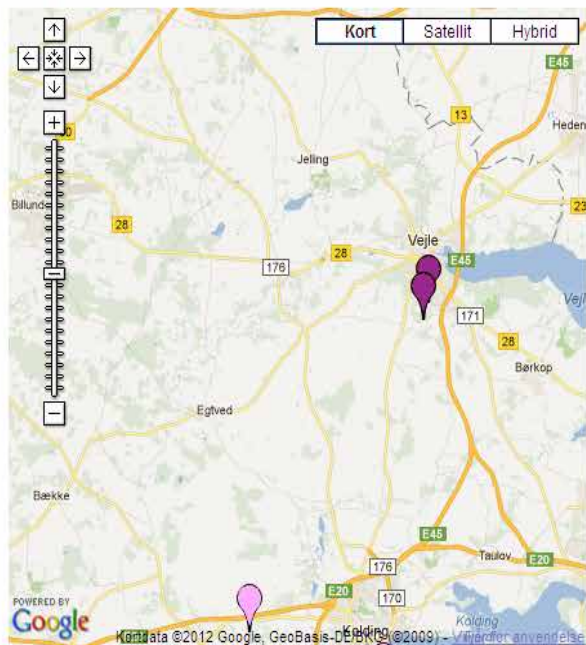

### Mere og bedre natur

- DN mener, at mindst en tredjedel af Danmarks areal skal være naturområder (skov, enge, heder mv.) inden 2030. I dag er omkring 20 procent af landets areal naturområder

- Der skal indføres forbud mod sprøjtning og gødsning af naturområder og drikkevandsområder

- Der skal være plejepligt for alle naturområder

### Om kee

7 gode r  
kogræss

Læs præ  
kogræss

## Foreninger i Vejle Kommune:

Egtved kogræsserlaug  
 Randbøldal kogræsserlaug  
 Uhrhøj kogræsserlaug  
 Søndermarkens kogræsserforening  
 Højen Ådals koklapperlaug

## Foreninger på vej:

Svalevejs kogræsserlaug  
 Bredballe Villaparks kogræsserlaug  
 Brejning kogræsserlaug

Links til kogræsserforeninger og andre relevante sider

**www.graesning.dk** - kontaktfordeling mellem plejetrængende natur og græsningsdyr

**DN's afdeling i Vordingborg** som har lavet et græsningslaug på Knudshoved Odde

**DN's naturplejenetværk**

**Hjortespring Naturpleje Forening** - driver naturpleje i Hjortespring Killen

**Koklapperne** - Værløse Naturplejeforening

**Natur & Landbrug** - hjemmeside med masser af artikler og specifik viden om



# Kogræsserlaug Uhrhøj, Vejle

Der er 8  
kogræsserlaug,  
flere på vej



# SØNDERMARKSENS KOGRÆSSER FORENING

KO GALLERI

MEDLEMER

OM FORENINGEN

VEDSTÆGTER

Search

## NYE INDLÆG

- × Udbinding (Indsamling af koer)
- × Velkommen til vores hjemmeside

## NYE KOMMENTARER

## ARKIVER

- × oktober 2011
- × august 2011

## KATEGORIER

- × Ikke kategoriseret

## META

- × Log ind
- × RSS af indlæg
- × Kommentar-RSS
- × WordPress.org



## Ko Galleri

[\[Show as slideshow\]](#)

[\[View with PicLens\]](#)



<http://www.søndermarkenskoggræsserforening.dk>



Et enkelt høslætslaug er det også blevet til..

6 ::: MANDAG 4. JULI 2011

VEJLE



Ronni Røjgaard fra Danmarks Naturfredningsforening svang leen sammen med Lene Sindesen, der var kørt til Vejle fra Skanderborg for at slå græs i selskab med andre.

HARALDSKÆR

# Bonderøvs-fitness på engen



# SMART NATURA



– sammen om landbrug og natur



Don't EVER give up!



VIDENCENTRET  
FOR LANDBRUG